



Municipalidad de San Pedro La Laguna
Departamento de Sololá, Guatemala C.A.

**DIRECCION DE GESTION AMBIENTAL
MUNICIPAL (DIGAM)**

La dirección es responsable de implementar programas de educación ambiental participativo para la promoción, divulgación y fomento de la cultura ambiental. Establecer normas, manuales y reglamentos municipales que contribuyan a disminuir la contaminación atmosférica, involucrando a todos los sectores de la población de San Pedro La Laguna, Sololá. Promover el manejo, producción y conservación de los recursos naturales a través de la implementación de nuevas técnicas y tecnología. Proponer y desarrollar políticas y alternativas para el tratamiento de los residuos sólidos urbanos, integrando la participación de todos los sectores de la población



Municipalidad de San Pedro La Laguna
Departamento de Sololá, Guatemala C.A.

ORGANIGRAMA DE LA DIRECCION DE GESTION AMBIENTAL MUNICIPAL (DIGAM)

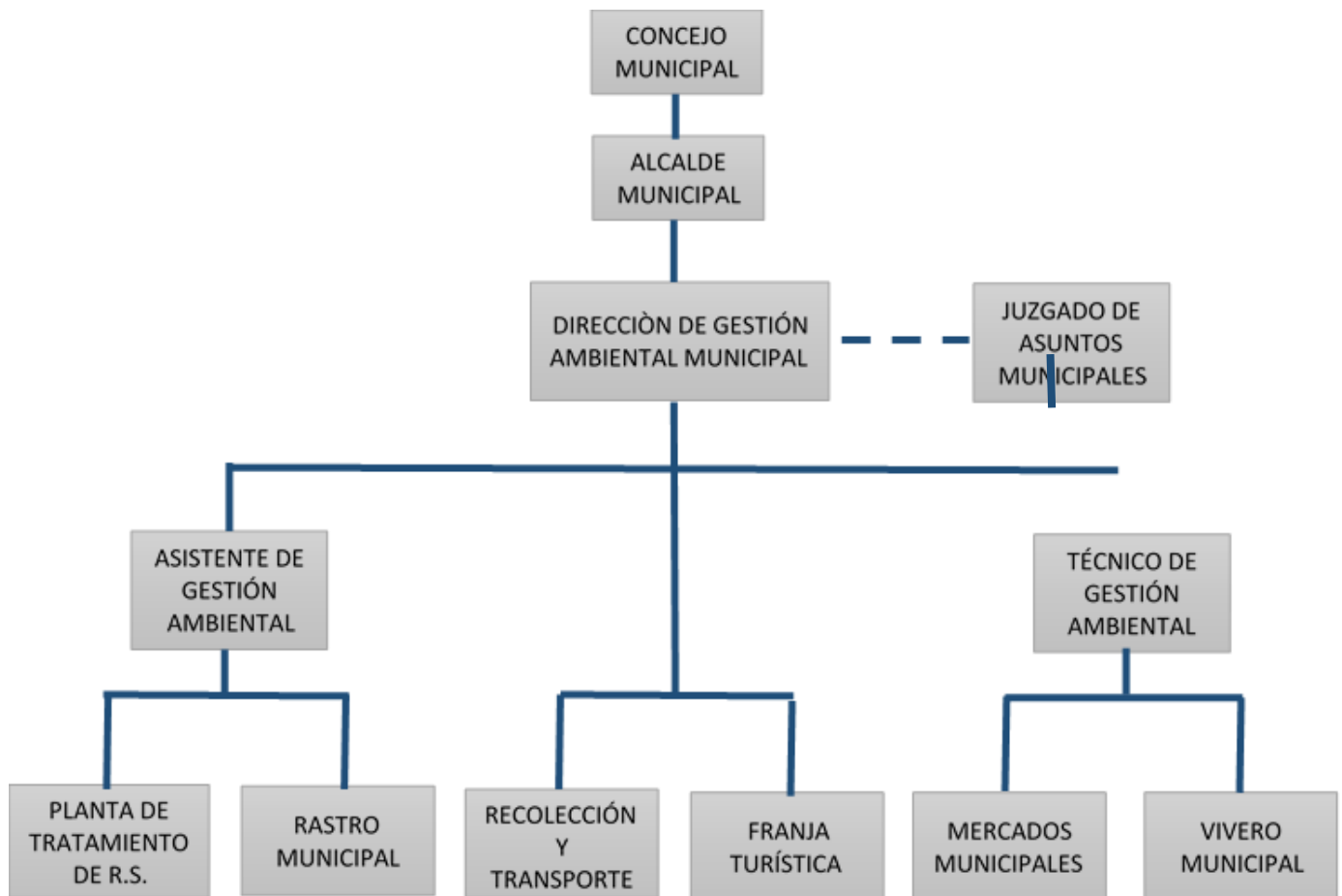



Municipalidad de San Pedro La Laguna
Departamento de Sololá, Guatemala C.A.

**DIRECTOR DE GESTION AMBIENTAL
MUNICIPAL
(DIGAM)**

Identificación del puesto:			
Puesto Funcional DIRECTOR DE LA DIGAM	Puesto Nominal DIRECTOR DE LA DIGAM	Sede: MUNICIPALIDAD DE SAN PEDRO LA LAGUNA	Autoridad Nominadora: CONCEJO MUNICIPAL
Jefe inmediato: ALCALDE MUNICIPAL			
Subalternos bajo su mando: Asistente de Gestión Ambiental, Técnico de la DIGAM, Jefe del Vivero Municipal. Encargados de departamentos, Unidades y Operarios de la Recolección y transporte de los residuos sólidos y operarios de la DIGAM			
Horario: 8:00 AM a 5:00 PM	Ubicación: MUNICIPALIDAD	Municipio: SAN PEDRO LA LAGUNA.	Departamento: SOLOLÁ
Relaciones del puesto			
Internas	Concejo Municipal, Alcalde Municipal, Director de DAFIM, Auditor Interno, Funcionarios y empleados Municipales.		
Externas	Empresas Públicas y Privadas, Vecinos, Ministerio de Ambiente y Recursos Naturales, AMSCLAE, SEGEPLAN, Instituto Nacional de Bosques, Municipalidades, CONAP, CONRED y otras.		
Idiomas:	Tz'utujil-Español		

DESCRIPCIÓN DEL PUESTO

Responsable de prestar asesoría y asistencia técnica en materia ambiental, a la Alcaldía, Concejo Municipal, Consejos Comunitarios de Desarrollo - COCODE - y Consejo Municipal de Desarrollo - COMUDE - cuya responsabilidad es la de gestionar la temática ambiental del municipio, el control de los servicios y proyectos ejecutados por la municipalidad para conservar y resguardar nuestro medio ambiente a nivel del Municipio, su entorno y sus ecosistemas. Responsable de apoyar, proponer y participar en los diferentes procesos de desarrollo integral sostenible, que mejoren las condiciones ambientales y de vida de los habitantes del Municipio.

FUNCIONES:

- Planificar, organizar, dirigir y controlar medidas que sean necesarias para la conservación, desarrollo y aprovechamiento de los recursos naturales en forma eficiente.
- Promover y proteger los recursos renovables y no renovables del municipio.



Municipalidad de San Pedro La Laguna Departamento de Sololá, Guatemala C.A.

- c) Elaborar planes y programas de protección y conservación de la flora y fauna del municipio, con la participación y consenso de la población.
- d) Elaborar los instrumentos necesarios para el manejo integrado de la cuenca del lago de Atitlán y su entorno; así como exigir los respectivos instrumentos ambientales para la construcción de toda obra o proyecto.
- e) Facilitar las labores de control, auditoría, evaluación y seguimiento.
- f) Identificar y gestionar el establecimiento de áreas protegidas en terrenos municipales.
- g) Redacción de estudios de Impacto Ambiental para incluir en instrumentos urbanísticos de iniciativa municipal.
- h) Promover la formulación y realización de programas educativos de protección al medio ambiente, así como en la prevención de incendios forestales.
- i) Exigir el estudio de impacto ambiental antes de la aprobación de todo proyecto.
- j) Organizar los Comités especializados para hacer frente en la eventualidad de desastres de carácter geológico, hidrometeorológico, químico, sanitario y socio-organizativo.
- k) Establecer el sistema de monitoreo, supervisión y evaluación de la prestación de los servicios públicos municipales, para que se cumpla con las medidas sanitarias establecidas y evitar la contaminación del ambiente.
- l) Coordinar y dar seguimiento con las instituciones que corresponda, todas las medidas y acciones para la protección, conservación, mejoramiento y manejo ambiental del municipio
- m) Elaborar plan de educación ambiental.
- n) Monitorear e inspeccionar el trabajo de campo y atender todo lo relativo a lo administrativo, así como atender a la población en general.
- o) Inspección de problemáticas y denuncias ambientales donde corresponda.
- p) Garantizar que la población disponga de servicios municipales en condiciones de eficiencia, calidad, equidad, continuidad, transparencia y excelencia.
- q) Fomentar la participación ciudadana, del municipio y de los diversos grupos organizados en la definición y ejecución de las acciones que se convenga realizar en materia ambiental.

RESPONSABILIDADES

Equipo y útiles de oficina:

Es responsable por los insumos cargados en su tarjeta de responsabilidad y el inventario, ya sea por su pérdida o deterioro. En cuanto a los insumos y materiales diversos proveídos, debe velar porque los mismos se utilicen adecuadamente.

Supervisión:

Al personal bajo su cargo.

REQUISITOS DEL PUESTO

NIVEL DE ESTUDIOS	Diversificado, o universitario,
TITULO:	Bachiller, Arquitecto, Ingeniero en Gestión Ambiental, Licenciado en Medio Ambiente y recursos.
EXPERIENCIA:	Tres años mínimo en puesto similar, conocimiento de gestión pública y ambiental, Proyectos Productivos y Sociales. Diagnósticos, Recursos Hídricos, Reforestación, Leyes ambientales. Residuos Sólidos.
HABILIDADES:	Planeación, organización y control. Toma de decisiones. Trabajo en equipo. Buenas relaciones interpersonales.



Municipalidad de San Pedro La Laguna

Departamento de Sololá, Guatemala C.A.

	Habilidad de análisis. Manejo de personal. Trabajo bajo presión. Logro de metas.
CARACTERÍSTICAS PERSONALES:	Actitud positiva. Valores morales y éticos comprometidos con la Institución. Honesto. Discreto. Organizado. Liderazgo. Honrado. Comprometido con su trabajo. Consciente.

TECNICO I DE GESTION AMBIENTAL MUNICIPAL (DIGAM)

Identificación del puesto:			
Puesto Funcional TECNICO I DE GESTIÓN AMBIENTAL	Puesto Nominal ASISTENTE DE GESTIÓN AMBIENTAL	Sede: MUNICIPALIDAD DE SAN PEDRO LA LAGUNA	Autoridad Nominadora: CONCEJO MUNICIPAL
Jefe inmediato: DIRECTOR DE LA DIGAM			
Subalternos bajo su mando: Encargada de la Planta de Tratamiento de R.S., Jefe del Rastro, Personal administrativo de la DIGAM, Operarios de las unidades a su cargo.			
Horario: 8:00 AM a 5:00 PM	Ubicación: MUNICIPALIDAD	Municipio: SAN PEDRO LA LAGUNA.	Departamento: SOLOLÁ
Relaciones del puesto			
Internas	Alcalde Municipal, Director de la DIGAM, Funcionarios y empleados Municipales.		
Externas	Empresas Públicas y Privadas, Vecinos, Ministerio de Ambiente y Recursos Naturales, AMSCLAE, ONG`S, Ministerio de Educación.		
Idiomas:	Tz`utujil-Español		

DESCRIPCIÓN DEL PUESTO:

Apoyar al Director de Gestión Ambiental Municipal en los diferentes programas, estudios y control de las diferentes unidades y departamentos de la DIGAM, asesorar a los jefes de las unidades asignadas en el desarrollo de las medidas a seguir para evitar la contaminación ambiental.

FUNCIONES:

- Brindar acompañamiento a inspecciones de problemas y denuncias ambientales.



Municipalidad de San Pedro La Laguna Departamento de Sololá, Guatemala C.A.

- b) Asistir a las diferentes actividades relacionadas con el medio ambiente.
- c) Dar seguimiento al cumplimiento de las comisiones y subcomisiones asignadas al equipo de trabajo,
- d) Atención al público,
- e) Supervisión e informe de las actividades, de las atribuciones correspondientes al cargo.
- f) Supervisión y monitoreo de las actividades, que se realizan en la Planta de Tratamiento de Residuos Sólidos propiciando medidas de prevención y mitigación que minimicen los impactos contaminación ambiental.
- g) Coordinar y desarrollar programas de educación ambiental.
- h) Apoyar al Director de la DIGAM en la presentación de iniciativas y proyectos ante el Concejo Municipal y al Alcalde Municipal, que tengan como fin buscar mejoras en el municipio.
- i) Otras actividades que le fueren asignadas.

RESPONSABILIDADES

Equipo y útiles de oficina:

Es responsable por los insumos cargados en su tarjeta de responsabilidad y el inventario, ya sea por su pérdida o deterioro.

Supervisión:

Al personal bajo su cargo.

REQUISITOS DEL PUESTO

NIVEL DE ESTUDIOS	Diversificado, o universitario,
TITULO:	Bachiller, Maestro, Licenciado en Medio Ambiente y recursos.
EXPERIENCIA:	Tres años mínimo en puesto similar, conocimiento de gestión ambiental, Proyectos Productivos y Sociales. Diagnósticos, planificación, Residuos Sólidos.
HABILIDADES:	Planeación, organización y control. Trabajo en equipo. Buenas relaciones interpersonales. Manejo de personal. Trabajo bajo presión.
CARACTERÍSTICAS PERSONALES:	Actitud positiva. Valores morales y éticos. Honestidad. Organizado. Liderazgo. Honrado.



Municipalidad de San Pedro La Laguna
Departamento de Sololá, Guatemala C.A.

**TECNICO II DE GESTION AMBIENTAL
MUNICIPAL
(DIGAM)**

Identificación del puesto:			
Puesto Funcional TÉCNICO II DE GESTIÓN AMBIENTAL	Puesto Nominal TÉCNICO II DE GESTIÓN AMBIENTAL	Sede: MUNICIPALIDAD DE SAN PEDRO LA LAGUNA	Autoridad Nominadora: CONCEJO MUNICIPAL
Jefe inmediato: DIRECTOR DE LA DIGAM			
Subalternos bajo su mando: Encargado del vivero municipal, Encargado del mercado.			
Horario: 8:00 AM a 5:00 PM	Ubicación: MUNICIPALIDAD	Municipio: SAN PEDRO LA LAGUNA.	Departamento: SOLOLÁ
Relaciones del puesto			
Internas	Director de la DIGAM, Tecnico I de Gestión Ambiental, Funcionarios y empleados Municipales.		
Externas			
Idiomas:	Tz'utujil-Español		

DESCRIPCIÓN DEL PUESTO:

Apoyar al Director de Gestión Ambiental Municipal en los diferentes programas, de supervisión y monitoreo. Apoyar los programas de educación ambiental comunitaria y estudiantil, Apoyar en la convocatoria a los grupos comunitarios organizados para el desarrollo de programas educativos y de colaboración.

FUNCIONES:

- Monitoreo del municipio (Basureros a cielo abierto, botaderos clandestinos).
- Apoyo en la elaboración y distribución de material informativo con fines de sensibilización, concientización y prevención.
- Supervisar el mercado municipal para dar seguimiento a los programas de manejo ambiental implementados.



Municipalidad de San Pedro La Laguna Departamento de Sololá, Guatemala C.A.

- d) Desarrollar técnicas de mejoramiento y mantenimiento de áreas forestales, limpiezas de áreas verdes, tragantes, calles y callejones.
- e) Desarrollar programas de Jardinería, en mejoramiento del ornato del municipio.
- f) Supervisar el trabajo del personal a su cargo.
- g) Otras actividades que le fueren asignadas.

RESPONSABILIDADES

Equipo y útiles de oficina:

Es responsable por los insumos cargados en su tarjeta de responsabilidad

Supervisión:

Al personal bajo su cargo.

REQUISITOS DEL PUESTO

NIVEL DE ESTUDIOS	Diversificado
TITULO:	Bachiller, Maestro, o similar.
EXPERIENCIA:	Tres años mínimo en puesto similar, diplomados en temas ambientales, conocimiento de gestión ambiental, Proyectos Productivos y Sociales. Diagnósticos, planificación, Residuos Sólidos
HABILIDADES:	Planeación, organización y control. Trabajo en equipo. Buenas relaciones interpersonales. Manejo de personal. Trabajo bajo presión.
CARACTERÍSTICAS PERSONALES:	Actitud positiva. Valores morales y éticos. Honestidad. Organizado. Liderazgo. Honrado.



Municipalidad de San Pedro La Laguna
Departamento de Sololá, Guatemala C.A.

FUNCIONES PARA PERSONAL PLANTA DE TRATAMIENTO

Identificación del puesto:					
Puesto Funcional ADMINISTRADOR@	área: PLANTA DE TRATAMIENTO DE RESIDUOS SÓLIDOS	Unidad: MANEJO DE LOS RESIDUOS SÓLIDOS	Dirección: DIRECCION DE GESTION AMBIENTAL MUNICIPAL		
Jefe inmediato: DIRECTOR DE GESTION AMBIENTAL MUNICIPAL					
Subalternos bajo su mando: Tecnico I del Director, Técnico II, Encargada de la Planta de Tratamiento de R.S., Jefe del Rastro, Jefe del Vivero Municipal.					
Horario: 8:00 AM a 4:00 PM	Ubicación: SECTOR TIK'BEL'YA'	SAN PEDRO LA LAGUNA.			
Propósito del puesto: ADMINISTRAR EL SISTEMA DE OPERACIÓN Y FUNCIONAMIENTO DE LA PLANTA DE TRATAMIENTO Y DISPOSICIÓN FINAL.					
	Descripción de funciones:	Frecuencia			
		D	S	M	A
	CONTROL DE REGISTRO DE OPERACIÓN.	X			
	CONTROL DEL PERSONAL	X			
	MONITOREO Y CONTROL DEL ÁREA DE COMPOSTAJE E INVESTIGACIÓN	X			
	MONITORIO Y CONTROL DE LA OPERACIÓN DEL RELLENO SANITARIO	X			
	MONITOREO Y CONTROL DEL ÁREA DE EMBALAJE Y COMPACTADO	X			
	MONITOREO Y CONTROL DEL ÁREA DE SEPARACIÓN, CLASIFICACIÓN DE MATERIALES VALORIZABLES.	X			
	COMERCIALIZACIÓN DE LOS MATERIALES RECICLABLES			X	
	ATENCIÓN A VISITAS		X		
Relaciones de trabajo					
Internas	Comunicación constante con operarios dentro del sistema de planta de tratamiento de residuos sólidos.				



Municipalidad de San Pedro La Laguna
Departamento de Sololá, Guatemala C.A.

Externas	Coordinación de actividades con entidades involucradas, interesadas y relacionadas en el sistema de operación.				
Nivel de estudios	Nivel diversificado				
Experiencia requeridas	Experiencia de por lo menos tres años en manejo de plantas de tratamiento y disposición final de residuos sólidos, diplomados en temas Ambientales.				
Habilidades:					
Idiomas:	Tz'utujil-Español				
Identificación del puesto:					
Nombre funcional: OPERADOR	Área: RELLENO SANITARIO	Unidad: PLANTA DE TRATAMIENTO	Dirección: DIRECCION DE GESTION AMBIENTAL MUNICIPAL		
Jefe inmediato: ADMINISTRADOR@ PLANTA DE TRATAMIENTO					
Subalternos bajo su mando: NINGUNO					
Horario: 8:00 AM a 4:00 PM	Ubicación: PLANTA DE TRATAMIENTO	SECTOR TIK'BEL'YA'	SAN PEDRO LA LAGUNA.		
Propósito del puesto: MANEJO DE RESIDUOS INORGANICOS Y DE RECHAZO					
	Descripción de funciones:	Frecuencia			
		D	S	M	A
	RECEPCIÓN DE RESIDUOS INORGÁNICOS, SEPARACIÓN, SELECCIÓN EN VALORIZABLES Y RECHAZOS.	X			
	COMPACTAR, SEPARAR PARA ENVÍO O PARA RELLENO SANITARIO.	X			
	ACOMODAMIENTO DE PACAS EN RELLENO SANITARIO.	X			
	APLICACIÓN DE MATERIAL DE COVERTURA Y COMPACTACIÓN			X	
	CARGA DE CAMIÓN PARA ENVÍO		X		
	LIMPIEZA Y ORDENAMIENTO DE ÁREA DE TRABAJO	X			
Relaciones de trabajo					
Internas	Comunicación constante con operarios del sistema y jefatura de la planta				
Externas					



Municipalidad de San Pedro La Laguna
Departamento de Sololá, Guatemala C.A.

Nivel de estudios requeridos	Saber leer y escribir
Experiencia requeridas	
Habilidades:	
Idiomas:	Tz'utujil-Español

Identificación del puesto:					
Nombre funcional: OPERADOR	Área: TRATAMIENTO DE ORGÁNICOS	Unidad: PLANTA DE TRATAMIENTO	Dirección: DIRECCION DE GESTION AMBIENTAL MUNICIPAL		
Jefe inmediato: ADMINISTRADOR/A PLANTA DE TRATAMIENTO					
Subalternos bajo su mando: NINGUNO					
Horario: 8:00 AM a 4:00 PM	Ubicación: PLANTA DE TRATAMIENTO	SECTOR TIK'BEL'YA'	SAN PEDRO LA LAGUNA.		
Propósito del puesto: MANEJO Y PRODUCCION DE ABONO ORGÁNICO					
	Descripción de funciones:	Frecuencia			
		D	S	M	A
	RECEPCIÓN DE RESIDUOS ORGÁNICOS	X			
	ELIMINACIÓN DE MATERIALES DE RECHAZO Y ACOMODAMIENTO	X			
	APLICACIÓN DE MICOROORGANISMOS Y VOLTEOS SUCESIVOS SEGÚN PROGRAMA	X			
	TAMISAJE, ENCOSTALADO Y ACARREO A BODEGA DELCOMPOST PRODUCIDO	X			
	ORDENAMIENTO DE ÁREA Y EQUIPO DE TRABAJO	X			
Relaciones de trabajo					
Internas	Comunicación constante con compañeros de trabajo y jefatura				
Externas	.				
Nivel de estudios requeridos	Saber leer y escribir				



Municipalidad de San Pedro La Laguna
Departamento de Sololá, Guatemala C.A.

Experiencia requeridas	
Habilidades:	
Idiomas:	Tz'utujil-Español

Identificación del puesto:					
Nombre funcional: OPERARIO	Área: SEPARACIÓN Y CLASIFICACIÓN	Unidad: PLANTA DE TRATAMIENTO	Dirección: DIRECCION DE GESTION AMBIENTAL MUNICIPAL		
Jefe inmediato: ADMINISTRADOR@ PLANTA DE TRATAMIENTO					
Subalternos bajo su mando: NINGUNO					
Horario: 8:00 AM a 4:00 PM	Ubicación: PLANTA DE TRATAMIENTO	SECTOR TIK'BEL'YA'	SAN PEDRO LA LAGUNA.		
Propósito del puesto: SEPARAR, CLASIFICAR Y ORDENAR MATERIALES RECICLABLES					
	Descripción de funciones:	Frecuencia			
		D	S	M	A
	RECEPCION DE MATERIALES RECICLABLES		X		
	SEPARAR CLASIFICAR Y ORDENAR	X			
	PESAR Y LLEVAR TARJETAS DE CONTROL	X			
	ORDENAMIENTO Y LIMPIEZA DE ÁREA DE TRABAJO	X			
Relaciones de trabajo					
Internas	Comunicación constante con operarios del sistema.				
Externas					
Nivel de estudios requeridos	Saber leer y escribir				
Experiencia requeridas					
Habilidades:					
Idiomas:	Tz'utujil-Español				



Municipalidad de San Pedro La Laguna
Departamento de Sololá, Guatemala C.A.

Identificación del puesto:					
Nombre funcional: GUARDIAN	Área: PLANTA DE TRATAMIENTO	Unidad: PLANTA DE TRATAMIENTO	Dirección: DIRECCION DE GESTION AMBIENTAL MUNICIPAL		
Jefe inmediato: ADMINISTRADOR@ PLANTA DE TRATAMIENTO					
Subalternos bajo su mando: NINGUNO					
Horario: Seguin contrato	Ubicación: PLANTA DE TRATAMIENTO	SECTOR TIK'BEL'YA'	SAN PEDRO LA LAGUNA.		
Propósito del puesto: VIGILAR Y PROTEGER LO BIENES DE LA PLANTA DE TRATAMIENTO DE RESIDUOS SÓLIDOS					
	Descripción de funciones:	Frecuencia			
		D	S	M	A
	VERIFICAR QUE EL PORTÓN Y ÁREAS DE TRABAJO ESTEN DEBIDAMENTE CERRADAS.	X			
	REVIZAR QUE LAS PRENSAS, Y OTROS EQUIPOS ESTÉN APAGADOS.	X			
	HACER RONDAS EN EL PERÍMETRO DE LA PLANTA	X			
	ORDENAMIENTO Y LIMPIEZA DE ÁREA DE TRABAJO	X			
Relaciones de trabajo					
Internas	Comunicación constante con Encargada de la Planta.				
Externas	Mantener comunicación abierta con la PMT, PNC y Bomberos				
Nivel de estudios requeridos	Saber leer y escribir				
Experiencia requeridas					
Habilidades:					
Idiomas:	Tz'utujil-Español				



Municipalidad de San Pedro La Laguna
Departamento de Sololá, Guatemala C.A.

FUNCIONES PARA PERSONAL DE SISTEMA DE RECOLECCION
DE RESIDUOS SOLIDOS (TREN DE ASEO).

Identificación del puesto:					
Nombre funcional:	RECOLECCION DE BASURA	Departamento o área:	TREN DE ASEO MUNICIPAL		
Jefe inmediato:					
Subalternos bajo su mando:					
Horario: 8:00 AM	4:00 PM	Ubicación:	SAN PEDRO LA LAGUNA.		
		SECTOR TIK'BEL'YA'			
Propósito del puesto: SISTEMA DE RECOLECCION DE RESIDUOS SOLIDOS DEL MUNICIPIO.					
	Descripcion de funciones:	Frecuencia			
		D	S	M	A
	RECOLECCION DE LOS RESIDUOS SOLIDOS A USARIOS, EN RUTAS Y DIAS ASIGNADOS.	X			
Relaciones de trabajo					
Internas					
Externas					
Nivel de estudios requeridos	Saber leer y escribir				
Experiencia requeridas					
Habilidades:					
Idiomas:	Tz'utujil-Español				



Municipalidad de San Pedro La Laguna
Departamento de Sololá, Guatemala C.A.

Identificación del puesto:					
Nombre funcional:	PILOTO	Departamento o área:	TREN DE ASEO MUNICIPAL.		
Jefe inmediato:					
Subalternos bajo su mando: AYUNDATES ASIGNADOS EN LA RUTA DE RECOLECCION.					
Horario: 8:00 AM	4:00 PM	Ubicación: SECTOR TIK'BEL'YA'	SAN PEDRO LA LAGUNA.		
Propósito del puesto: SISTEMA DE RECOLECCION DE RESIDUOS SOLIDOS DEL MUNICIPIO.					
	Descripción de funciones:	Frecuencia			
		D	S	M	A
	RECOLECCION DE LOS RESIDUOS SOLIDOS A USARIOS, EN RUTAS Y DIAS ASIGNADOS.	X			
Relaciones de trabajo					
Internas					
Externas					
Nivel de estudios requeridos	Saber leer y escribir				
Experiencia requeridas					
Habilidades:					
Idiomas:	Tzutujil- Español				



Municipalidad de San Pedro La Laguna
Departamento de Sololá, Guatemala C.A.

Identificación del puesto:					
Nombre funcional:	BARENDERO	Departamento o área:	TREN DE ASEO MUNICIPAL.		
Jefe inmediato:					
Subalternos bajo su mando:					
Horario: 8:00 AM	4:00 PM	Ubicación:	SAN PEDRO LA LAGUNA.		
		SECTOR TIK'BEL'YA'			
Propósito del puesto: SISTEMA DE RECOLECCION DE RESIDUOS SOLIDOS.					
	Descripción de funciones:	Frecuencia			
		D	S	M	A
	RECOLECCION DE LOS RESIDUOS SOLIDOS A USARIOS, EN RUTAS Y DIAS ASIGNADOS.	X			
	ORIENTAR A LOS USUARIOS EN LA CLASIFICACION DE LOS RESIDUOS SOLIDOS (ORGANICO, RECIBLABLES Y NO RECICLABLES).	X			
Relaciones de trabajo					
Internas					
Externas					
Nivel de estudios requeridos	Saber leer y escribir				
Experiencia requeridas					
Habilidades:					
Idiomas:	Tzutujil-Español				